NYGAARD
Restauranten

Vår spisesal er et anerkjent spisested.
Middag 2 retter kr. 1.25.
Rikholdig a-la carte.
Rimelige smørbrødpriser.
Restauranten har øl og vinrett.

BERGENS GJÆRDENETFABRIK
har levert stolene i dette lokale.

Behag å innsende forespørsel dersom De har bruk for moderne stålrörsmøbler.
Vi leverer allslags möbler til private og forretninger, utstyr til butikker etc.
SOLID - HYGIENISK - BEHAGELIG
Telefon 15522 **St. Jørgensgt. 2**

Cato Pedersen A/S
Kolonial Engros
Forsøk vaare kaffemerker

Domino **Carmen**
KAFFE
1/4 kg. pakker.

EDWIN ANDERSEN
Kjøtt- Pølse- og Delikatesseforretning
Store Markevei 2 — Telefon 13118
Stadig godt utvalg av beste sort kjøtt og flesk til billigste priser
Alle finere påleggssorter.

En god bok -
en god gave -
Forlang Deres subskriptioner fra
Kr. Madsen = bokhandel,
Tyskebryggen, Leppen

SIGURD DØSVIG A/S
VAREMAGASIN
Strandgt. 10 og Taarnplass 1
Prektig utvalg av Manufaktur, Utstyr og Konfeksjon
LAVE PRISER

PER HOFSETH A/S
STRANDGT. 55
Telefon 10510
Maling - Vaskesaker
Toiletartikler


Direksjon: Lars Nygard

Frigidaire
bevarer Deres mat.
Innhent oplysninger hos oss.
Ingeniør J. Lehmkuhl A/S
— Tyskebryggen 3 — Telefon 16848 —

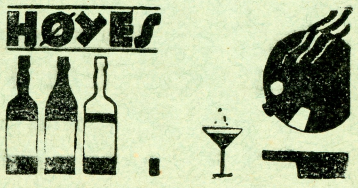

MYRTILLO . . . . sterk, fin, fyldig.
GYLDEN PRIS. . tør, gylden.
VERMOUTH . . . aromatisk
RABARBERVIN . forfriskende

SKO

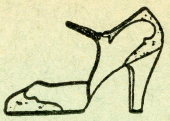

- til selskaps- spaser - og daglig bruk.

B. O. Dahl

Skotøiforretning

Strandgaten 21-23 „Bjørnegården" Telf. 16228

Vi utfører elektriske anlegg av enhver art.

Specialitet: **Aut. telefonanlegg**
Ur - Signalanlegg

A/S *Pettersson & Gjellesvik*

Efter teatertid -

besøk

Grand Cafe

Boulevard Cafe

Den billige Rensemetode

Bergens Kem. Renseri & Farveri A/S

TELEGRAFBYGNINGEN

Den Norske Ur-Import

Landets største urmakerforretning

Bergens avdeling, Vestre Torvgt. 1

„Stakkars Lava"

Folkekomedie i 4 akter av LILLY MOE.

Sceneledelse: LARS NYGARD.

Personer:

Lava Dyrlie	Gudrun Berg
Pernille, tjenestejente	Elida Moen
Ola, dreng på Dyrlie	Erling Lindahl
Lennsmann A. Dahl	Lars Nygard
Arne, (alias Elice)	Ragnhild Sivertsen
Hagstrøm, cand. økon.	Alv Hordnes
Oline,	Gudrun Møklebust

Auksjonsfolk og bønder.

Lengste ophold efter 2. akt.

Overrettssakfører

Johan Eriksen

Strandkaien 16, Smørsgaarden
Telefon 11837

Inkasso -- Procedyre
Alm. Sakførerforr. Selvangivelser.

Fotograf Norland's

adresse er nu

Ellingsens hus Strandgt. 2

(Indg. Torvalm.)

TELEFON 14353

Deres innkjøpssted

Bergens Autoartikler

Hollendergt. 18

Tlf. 16888 v. Korskirken

KOKS KOKS

Bergens Kulkompani

Telef. 10340

VED KULL

Elektriske installasjoner og reparasjoner av enhver art utføres hurtig og billig.

Se mitt rikholdige utvalg i
lysekroner, lampetter og pergamentskjermer.

Ring 12484

Ing. Johs. Larsen

Haakonsgt, 13 (indg. M. Barfotsgt.)



Mineralvannfabrikken „Bergenhus"

BERGEN

Telef. 12192 (Inneh. Edw. S Aase) **Strandgt. 97**

Anbefaler
Brus, Selters, Maltøl
Munchenerøl, Pomona

Hurtig leverance. 1ste klasses varer.

M. D. Pedersen
ENGEN 41 - ret over D. G. T.

Stoff mottas til søm

Specialitet: **Matrosdresser**

Wieses Kulkompani
Kul & Koks
en gros - detalj.
PRIMA TØR VED
Telefon 10479 – 16099

KRISTIAN BOTNEN
Murmeistar
Nybygg og reparasjonar
Godt arbeid, rimelege prisar
adr. Skottegata 9 — Telef. 11657

Lilly Moe

er bergenserinne og yrkeskvinne og svært beskjeden, og det var svært vanskelig å få nogen uttalelser til programbladet. Vi fikk dog oplyst at hun tidligere har skrevet noveller til ukeblader og aviser, — men selvsagt under påtatt navn. — Morsomt å skrive for scenen, men den spesielle sceneteknikk bragte vanskeligheter. Jeg er takknemlig for den verdifulle assistanse og erfaring Lars Nygard har gitt mig, — sier forfatterinnen. Om de fremtidige arbeider vil hun ikke uttale sig, men går det bra med Stakkars Lava kommer jeg igjen med et lystspill eller farse som allerede er under arbeide. — Jeg kommer ikke å forlate mitt arbeide om suksessen blir aldri så stor, — skriver bare mellem øktene, det er en hobby, og som sådan en tilfredsstillelse i sig selv, — sier hun og forsvinner da fotografen vil ta et billede, men vi fikk da, under protest, tatt ovenstående under en av prøvene — som man ser med hatt og frakk på. —



Lilly Moe.

Conrad Michelsens Malerforretning
Verksted: VESTRE TORVGT. 12 Telefon 13586
- Alt i malerarbeide utføres 1ste klasses -

Overrettssakfører
RAGNAR WOLFF
STRANDKAIEN 16 — TLF. 10889

Nils Paulsen
Malermester
Geble Pedersens gate 21
Telefon 13767
Utfører alt malerarbeide
INNHENT PRISTILBUD

A/S Bergens Saftfabrik
Strandgaten 56 **Telefon 15849**
Enefabrikanter av „NECTAR" mineralvande

VÆR VELKLÆD
Gaa til SKRÆDDER *G. R. RASMUSSEN*
VASKERELVSGT. 16–18, TELEF. 13671
1ste kl. håndværksarbeid
Godt utvalg i stoffer paa lager. Rimelige priser.

Bøbak A/S - fotografisk forretning
Fotografer
Dem
hos
Bjøbak Foto. Bergen
Storjohanns hus
hjørnet Torvet og Småstrandgt.
Telef. 12161



Ragnhild Sivertsen

BØBAK
leverer
16
gode billeder
for
kr. 2.–
Disse kan med fordel forstørres.

Vestlandske Soda- & Såpefabrik
V&S
Alt i såper, vaske- og pusseartikler.
Kun kvalitetsprodukter
„Flott" pussekrem
„Flott" „ pomade
luktfri og av største pusseevne.
Telef.: 11604 - 17160
FLOTT SKO-KREM FINESTE VOKSOLJEKREM

Besøk
efter forestillingen
Cafe „Olav Kyrre"
Den hyggelige spisesal og cafe.

BERGESENS EFTF.
Indeh. Kolbeinsen
Utsalg av brukte Møbler, Lamper etc.
Kjøp og Salg
Bemerk min adr. C. Sundtgt. 24
op i Berlegaarden
v/ Lunds Maskinforretning

Moderne og praktisk kjøkkenutstyr hos

Wallendahl

FORLANG

„RENJA"

DET IDEELLE VASKE- OG RENGJØRINGSMIDDEL

RING 13108

A. RAMM, STRANDGT. 10

„KVIKK" Skoreparasjon

Baneveien 16 — H. LEPSØE

Saaler og reparerer alslags skotøi, raagummiskotøi og galoger til lave reelle priser

Tidligere „POLLY" skoreparation V. Holbergsalm. 12

Henter og bringer overalt

GJØR ET FORSØK!!

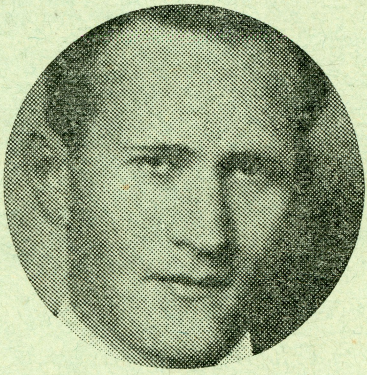

Lysarrangement: Erling Lindahl

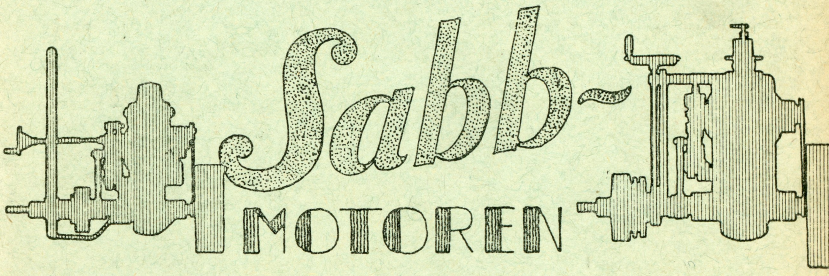

4-5 HK., 5-9 HK. og 10-18 HK.

Semi-Diesel-Motorer

Starter som opfyringsmotorer paa 2 min., men gaar full kraft som dieselmotorer. Forener derved opfyringsmotorens sikre start og driftsikkerhet med dieselmotorens økonomi.
Smarteste og billigste raaoljemotorer for baater fra 18–30 fot.
Samlet forbruk 3 øre pr. Hk. time. 1200 Sabber i bruk paa 9 aar.
Glimrende anbefalinger, skriv eller ring til:

Damsgaard Motorfabrik

Bergen

Wilhelmsen & Co. A.s
Strandgt. 2 - Ellingsens nybygg

Alltid det nyeste i
Hansker, strømper, undertøi, jumpers og bluser.

Telefon 12393

A.S. Florvaag Bruk
Kontor: Valckendorffsgt. 4
Vi leverer til dagens billigste priser alle sorter
TREMATERIALER
Murmaterialer og Bygningsartikler
Gjør et forsøk hos oss
Telefoner: 11052 - 15962 - 12090

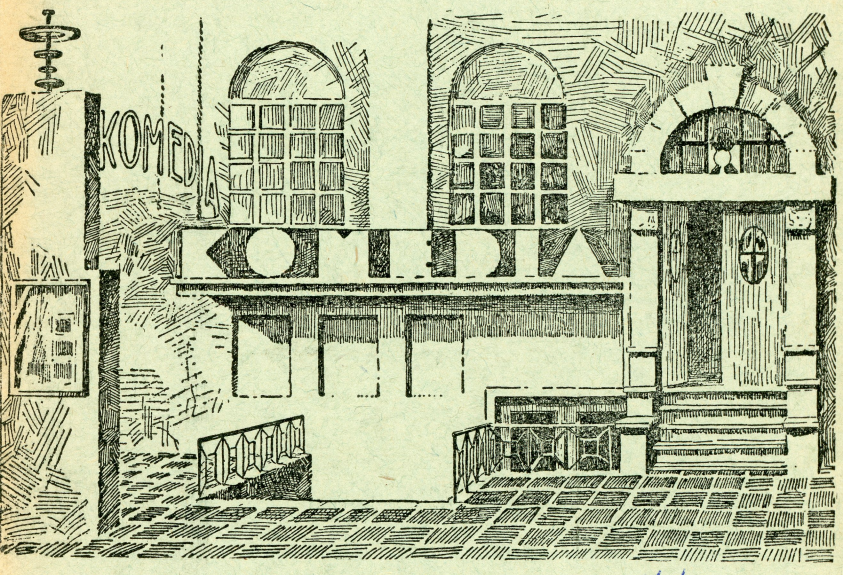

Det intime teater.

14/11-35

Anton Antvedt A/S

Aut. Rørleggerforretning

Sanitæranlæg
Høitryksanlæg
Centralvarmeanlæg

Telefon 14770 - 13941

Citytrykk