**COMP. NORDEN A/S**
**ENTREPRENØR & INGENIØRFORRETNING**
Disp : M. NORDVIK
**BERGEN, STRANDGT. 15 III**
(Gjessinggården Børs Kafé)

TELEFONER:
KONTORET 17875
DISP., PRIVAT 18536

*Fundamenter — Veg — Kaiannlegg*

# PROGRAM

**SESONGEN 1942 - 43**
Leder: Lars Nygard

FOR

# Komedia

DET INTIME TEATER
**BERGEN**

Forestillinger hver dag kl. 8. —
Lørdag og søndag kl. 7 og kl. 9
Billettpriser kr. 2,50 over hele salen
Forhåndssalg i billettluken hele dagen
fra kl. 10. Søndager fra kl. 5.
**Billettluken telefon 17028**

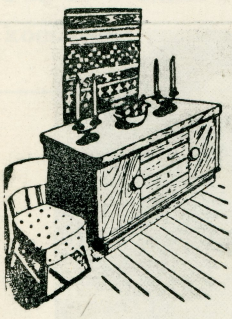

*Kunstvevnader*
*Trehvite møbler*
*Håndarb brukøting*

**Husfliden**
Vågsalm. 3.

BENYTT
**BERGENS PRIVATBANK**
TIL ALLE DERES
BANKFORRETNINGER

**BERGEN – OSLO**
**HAUGESUND**

FILIALER:
Eidsvoll — Lillestrøm — Odda
Sandvika — Sørumsand — Tyssedal

*Citytrykkeriet - Bergen*



*Teatersjef Lars Nygard*



*Severin Bergesen*

Hvis De ønsker et moderne bokholderisystem, som tilfredsstiller nutidens krav, eller hvis nogen av Deres kontormaskiner er i uorden, så henvend Dem til

Bjarne L. Lundquist

Torvalm. 12 — Telf. 14 668

Pettersson & Bjellesvik

SPECIALITET: [illegible]

AUT. INSTALLATØRER

Vestre Torvgate 2

**Varslingsanlegg for luftangrep — Brand-alarm**
**Elektrisk boligopvarmning.**

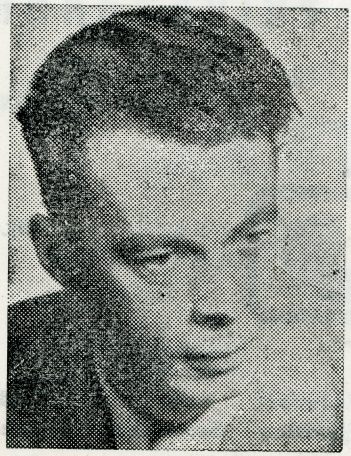

Lars Gåsdal

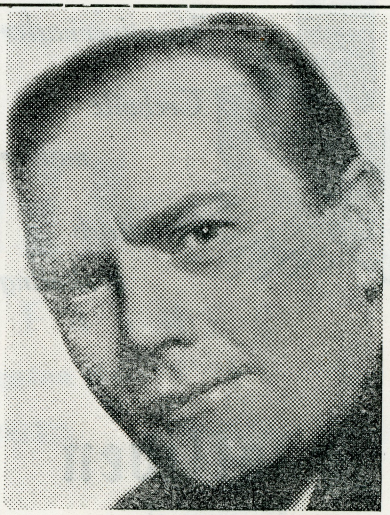

Alv Hordnes

Jens R. Jensen
alt i möbler
*Jonsvoldsgt. 8 — Telf. 11325*

## Aftenens forestilling.

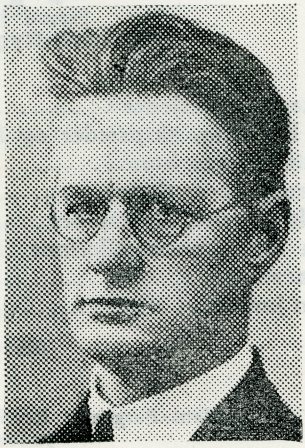

Leon Pedersen som har skrevet aftenens stykke, er bergenser og forretningsmann. Ved siden av sin forretning, hvor han selger i disse dager den ettertrakte vare — tobakk, er teatret ham kjært.

Det begynner å bli lenge siden han for første gang smatt inn gjennom dørene på teatret på Engen. Det er såvidt langt tilbake som under avdøde Ludvig Berg's sjefstid. Men trass i forretningen, trass i teatret, har han i sine ledige stunder fått tid til å sale sin Pegasus, og den har han hyppig ridd. Han jublet mot alle årstider i vers. Full av overmot i sin ungdom, mildt resignerende etterhvert som årene kom. Men poesien er ikke hans eneste uttrykksform, burleske løyer har



Gudrun Møklebust

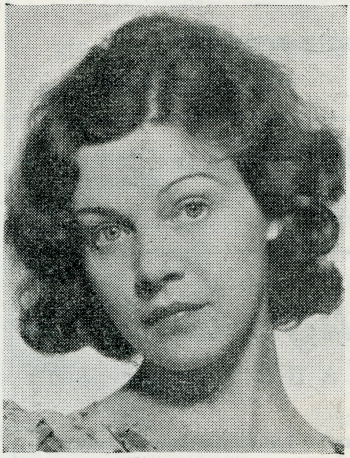

Ingrid Høiberg

ØRLER
RETT OVER TANKS SKOLE
AD MØBLER ANDERSEN A/S
SKARSGATE 26

A/S K. TOFTEGÅRD
TRELASTHANDEL
Byggeforretning
Telefoncentral 18050
Trævarefabrik
Verftsgt. 2 c

Presanger
fra
KINA- & JAPANHU
R. & H. Hjorth
Tårnplass 3 (Kjøbmannsh
Telef. 13 415 — Privat 1

rfriskning i pausen
-VÖRTERÖL-BRUS
Hansa


**Herr skipsreder** eller

# Pappa på galei

Farse i 3 akter av **Leon Pedersen**
Regi: **Lars Nygard** Dekorasjon: **John Bekk**

PERSONER

| | |
|---|---|
| Hansen, hotelltjener | Lars Gåsdal |
| Lars Kvalvåg, skipsreder og fiskeeksportør | Alv Hordnes |
| Malvina, hans kone | Gudrun Møklebust |
| Gjertrud, deres datter | Ingrid Meyer |
| Harald Bjerke, skuespiller | Chr. Breyholtz |
| Klara Hjort, skuespillerinne | Ingrid Høiberg |
| Mohn senior | Severin Bergesen |
| Mohn junior | Rolf Døcker |

Alle akter i en hotellvestibyle.

**Musikk:**

1. Hans Burgang: Rolfiana. 2. Sigfried Nicklas-Kempner: Czardas. 3. Fred. Grey: Dansepoutpouri.

*Piano; Victor Thowsen. Violin: Sverre Tvedt. Saxofon: Kåre Phillip. Bratsj: Alf Steiner. (Leder.)*

*Musikk i pausene fra MUSIK-MAGAZINET A.s — Strandgt. 12.*


TÖRK
Underholdn
Kafeen i Sn
Strandka

rekvisita
rvice
d & Co a/s
LEN
unsgt. 3
.... 17442
or.. 15724

Birger
MALERFORRETNIN
Telefon 1794

pmaskes
e
rtig levering
perten
. 3III
en's hus)

OPTIKUS
WOLD
BERGEN
STRANDGT. 18 - T
Kroepelien

Besøk
Café Rødsten
Tyskebryggen 3, 2 den etage
Bergen

Er De kjøper eller selger av bil?
Så henvend Dem til
ROLV STORM SJURSEN
Auto-Salg
Jon Smorsgt. Telef. 12 659

& Co.
GATEN 25
kontorutrustning
13 678

A/S Fotocentrum
Photomaton
HÅKONSGT. 33 Telefon 13930
SERIEBILLEDER - FORSTØRRELSER
Alt fotografisk arbeide utføres!
6 billeder kr. 1.50
(Ferdig på 7 minutter)
Postordres ekspederes omgående.

ANTON ANTVEDT A/S
Aut. Rørleggerforretning
Telf. 14770 – Bergen
Saniteranleg — Sentralvarmeanleg.


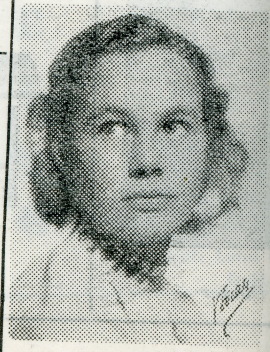

# Malerier

*av eldre og yngre norske malere tilsalgs.*

**Malerier mottas for salg pr. kommisjon.**

**G. Paus Knudsen**

STORE MARKEVEI 2. — TELEFON 10 598.


nok også tiltalt ham, hvilket aftenens stykke tydelig nok viser.

„Pappa på galei" er blitt oppført på Komedia før. Sommeren 1936 gikk det 40 ganger for udmerkede hus. Og det var endatil en av de varmeste somre vi har hatt her Vestenfjeldsk.

Nå er våren her igjen, og pappa er atter ute på galeien. Kan han ta konkurransen opp mot de lyse, deilige vårkveldene? Vi håper det.

R. D.

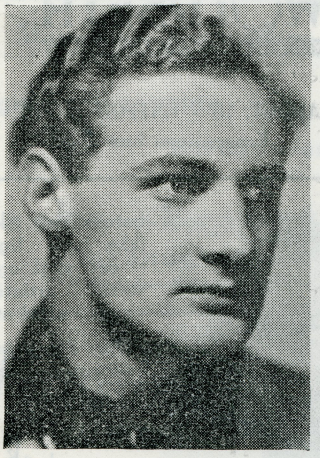

*Rolf Døcker*


**Spart er tjent**

Deres gamle HATT blir som NY.
Send den inn til
**Olsen & Nicolaysen, Muren**
eller
**Sigurd Eriksen i Kroken**

**Hatte-eksperten**
**Jonas Liesvei 27**
Telefon 99937



Ingrid Meyer



Chr. Breyholtz


**Trenger Deres garderobe en oppussing?**

*Send Deres tøi til oss,*

*godt arbeide garanteres.*

**Jonsvolls Presseri**

**Jonsvollgate 4** **Telf. 10 711**

De spiser godt og billig på

**Cafe SYMRA**

**Nygårdsgaten 1**

rett over Eldorado

**Telefon 12829** Bergen

**OBS!** *Nytt firma*

**A. K. Sivertsen**

*Træindbrending*

**Solheimsgt. 25**

Motiver, Ornamenter, Monogrammer brendes i alle slags trævarer.

En gross En detail

A/S EIDE & CO.

*Utfører:*

Maskin-, Kobberslager-, Plate- og elektriske sveisearbeider. Forarbeider helsveisede tanker og beholdere for vann, olje og luft.

*Leverer anleggs- og transportmateriell*

PENGESKAPSFABRIKK

TELF.; Kontor 16962
Verksted 15312 - 16962

TELEGR.ADR.: „JERNSVEIS„

**Mekanisk Verksted**

(tidl. Lund & Søns Eftf.)

Etabl. 1882

*Kjøp* og *selg* deres

# Bøker til

## samlernes eget antikvariat

Ønsker De en bok som ikke kan skaffes annensteds, kjøp den antikvarisk. Jeg har godt utvalg i førsteutgaver.

La det bli en vane:
Kjøp hos, og selg til

# Antikvar

HANS D. FASMER

**Strandgaten 84**

**Telefon 18 469** **BERGEN** **Telefon 18 469**