



DET·NORSKE·TEATRET

norske

BRUNO MATHSSON

møbler



KONTOR: A/S HJEMINNREDNING

Drammensvn. 23, Oslo - Tlf. 445815, 445689

VERKSTED: MOELV

Utstilling:

KUNSTNERFORBUNDET — KJELD STUBSGATE 3 — OSLO

515y/113751

Larsen

eller

Melodien som
kom bort

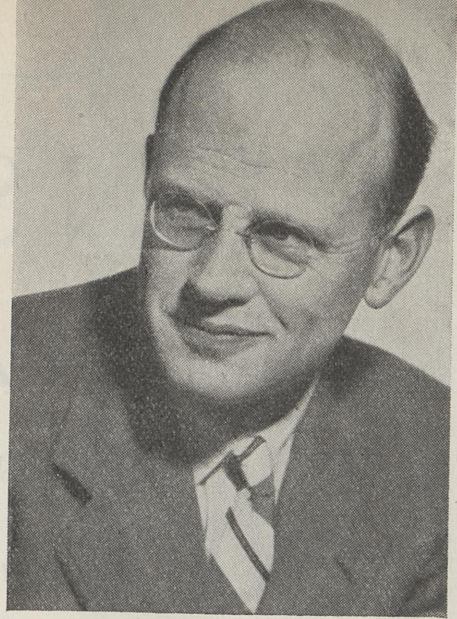

Teatersjef Hans Jacob Nilsen

Komedie i 21 bilete av

Kjeld Abell

The logo for the magazine 'Allers' features a stylized, woodcut-style illustration of a man's face with a beard and a crown-like headpiece. To the right of the face, the word 'Allers' is written in a bold, sans-serif font. Below this, the words 'Alltid Allers' are written in a larger, bold, sans-serif font. The entire logo is enclosed in a simple rectangular border.

Allers

Alltid Allers

hele Norges ukeblad

KUNSTEN IDAG

Nr. 4

VINTEREN 1948—49

8. hefte

INNHold:

AXEL REVOLD

Av Dr. Henning Gran

ASTRID NOACK

Av Hans Jacob Meyer

SYDHAVSKUNST

Av Carl Kjersmeier

BILLEDKRONIKK

M. engelsk oversettelse av alle artikler.

✧

REDAKTØR: PER ROM

UTGITT AV GALLERI PER

KR. AUGUSTS GT. 19 - OSLO - TLF. 33 32 63

For bokhandlerne: H. Aschehoug & Co. (W. Nygaard)

«Kunsten Idag» utkommer 4 ganger om året — vår, sommer, høst og vinter. Abonnementspris kr. 35,00 pr. år. Enkeltnr. kr. 10,00.

Kjeld Abell.



«Kjeld Abell, fødd 1901 i Ribe, student 1919, gjekk inn på Kunstakademiet, vart cand. polit. 1927. Var dekorativ kunstnar ved teater i London og Paris 1927—32. Debuterte 1934 med ein ballett, «Enken i Spejlet». Tivolidirektør 1940.»

Desse leksikalske opplysningane fortel mykje om kor allsidig diktaren Kjeld Abell er. Han har nærma seg teatret frå mange og ulike sider, og dette kom alt saman til sin rett då han i 1935 debuterte for alvor med «Melodien der blev væk», — eit stykke som det var sers vanskelig å finne nokon fast bås til, av di det på same gong var både skodespel, syngjespel, revy og talekor — ei underleg blanding av komedie og tragedie, av einskild-menneske og type, av kåt leik og djup moral. Stutt sagt: «Larsens komedie i 21 billeder».

Kven er Larsen? — Ei dansk utgåve av Falladas «vesle mann» har det vori sagt. Og det er vel rett nok. Men Kjeld Abell har sett den vesle mannen i ein større samanheng, Larsen blir i dette spelet ein poetisk-heroisk liten mann, og difor i røynda ingen liten mann lenger, trass i kontorkrakken og dei små tilhøva han er stedd i. Larsen er ikkje lite av ein filosof. Han tenkjer og handlar ikkje berre for seg sjølv og sine næraste, han er ein stridsmann for mennesket i det heile, — mennesket som strir mot mekanisering og all



O. Nilsen
GRENSEN • 17



slag underkuing og leitar seg fram til ny orientering og nye livs-
verde.

Sett i denne samanhengen er «Melodien» eit like aktuelt skode-
spel i dag som for 14 år sidan. Larsen har gjennomlevd ein krig,
og kanskje har han hatt sin heroiske periode i det ytre og. Men
i dag går Larsen på nytt i den trivielle tredemylna, og han må på
nytt ut på leiting etter melodien og finne noko å tru på, om han
skal halde ut trykket frå den verda han har å leva i. Han må byrja
livet på nytt — kjenne at det er verdt å leva. Det er den same
Larsen som vi møtte før krigen, vi ser her. Men liksom det vi
gjekk igjennom har gjort oss annleis, har og Larsen delvis vorti ein
annan. Kjeld Abell har difor gått igjennom stykket og endra visse
ting i 2. akt.

Det er elles ikkje berre i «Melodien» at Kjeld Abell har vori på
leiting etter melodien. I hans mest kjende stykke etter krigen,
«Dage på en sky», møter ein Larsen — eller ein fetter av han —
som flygar, i svivet mellom himmel og jord. Her vinn han siger
over pessimismen og dei utlevde gamle gudane. Ikkje minst etter
«Dage på en sky» er det forvitneleg å sjå Larsens komedie på nytt.

Som ingen annan nordisk dramatikar i vår tid, har Kjeld Abell
rudd nye vegar for teaterkunsten. Han har synt oss eit frigjort
teater, der ordet ikkje lenger er alt, men der ordet får ny kraft i
samspel med musikk, plastikk og fantasifull symbolikk — han har
på nytt gjort teatret til ein livsens spegel, der vi kan sjå vårt liv
og våre problem i forenklinga og glansen til eventyret. Med rette
har det vori dregi parallellar mellom han og fabulanten H. C.
Andersen. Dei spring bae ut frå noko av det djupaste og sterkaste
i dansk folkelynde: det skjemtefulle alvoret.

«Melodien» vart framført fyrste gongen i København 1935 der
det gjekk 700 gonger! og er sidan spela i Norderlanda, Nederland,
Sveits, England (Embassy 1936 og Phoenix 1938), Paris på verds-
utstillinga og i Wien to dagar før Anschluss. Skodespearane emi-
grerte seinare og spela «Melodien» att i austerriksk utgåve i New
York. For ein månad sidan vart framsyninga spela i Sidney.

O. D.



NOREGS BOKLAG

Bokhandel - Papirhandel

Bøndernes hus - Tlf. 331374, 331402



OLAF NORLIS BOKHANDEL

UNIVERSITETSGATA 24 · TLF. 41 31 01 · 41 09 39 · 33 03 04

har

det største lagret av
nynorsk- og bokmåls litteratur.

Den norsk-amerikanske fiolinistinnen Camilla Wicks

spiller **KE 17001 Nocturne cis moll (Chopin)**
Kr. 8,25 Nocturne e moll op. 72 (Chopin)

KA 7000 Serenade (Borodin)
Kr. 5,95 a) Jamaican Rhumba (Benjamin)
b) Saltarelle (Wieniawsky)



på

musicA

GRAMMOFONPLATER

Fabrikeres av A.s Nera, Pilestredet 75 c, Oslo

Fåes hos landets musikkhandlere!

KNA - RESTAURANTEN

Parkveien 68

Smørbrødbuffet 11—13

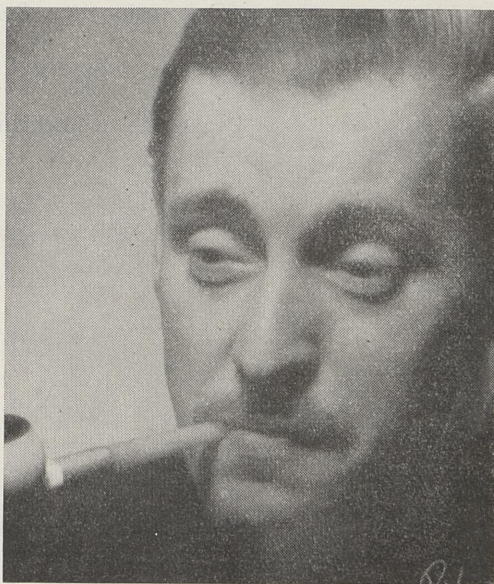

Per Schwab

Per Schwab har fått si utdanning ved kunstakademiet i Stockholm, der han var elev av Isaac Grünewald. Han er son til den norske målareren Egil Schwab som har budd i Sverige i mange år. Per Schwab kom hit til landet i 1934, då han vart tilsett som teatermålar ved Den Nationale Scene i Bergen. Her har han hatt mange store oppgåver og kunstnarlege sigrar.



Pianoer — Flygler — Orgler

Moderne reparasjonsverksted

J. W. CAPPELEN
PIANOAVDELING A/S
KIRKEGT. 15. TLF. 413660

Larsen eller Melodien som kom bort.

Komedie i 21 bilete av **Kjeld Abell**

Musikk: *Bernhard Christensen og Herman Koppel*

Omsetjing: *Rolv Thesen*

Sett i scene av *Hans Jacob Nilsen*

Dekorasjonane: *Per Schwab*

Dansane: *Solveig Engelsgaard*

Draktene: *Ragnhild Engebret*

Dei som spelar:

Larsen	Carsten Winger
Edith	Eva Strøm Aastorp
Faren	Alf Sommer
Mora	Lydia Opøien
Direktøren	Helge Essmar
Hansen I	Ada Hjersing
Hansen II	Åsta Voss
Hansen III	Ragnhild Michelsen
Regissøren	Carl Hultman
Ein tilskodar	Torbjørn Lein
Songaren i gardsromet	Asbjørn Toms
Lord Wynnforth	Gisle Straume
Ein tenar	Alf Ramsøy
Alven	Björg Tangstad



Radiogramofon i flere utførelser.
Konsertthøytalere for hoteller og rest. etc.
Radioaparater i alle prisklasser.

LYDSYS

(Tidligere Aarsten)

Karl Johans gt. 2,
(Inngang Je)

Aparater med

1. gjente	} melodigjenter	{	Urda Arneberg
2. gjente			Else-Marie Toms
3. gjente			Bjørg Svendsen
Ei valkyrje		Asta Voss	
Presten		Ingolf Rogde	
Ein gamal mann		Toralv Brekketo	
Barnet		Bjørg Tangstad	
Målaren		Magnus Tveit	
Fotballspelaren		Gisle Straume	
Syklisten		Pål Bucher Skjønberg	
Ein politimann		Ingolf Rogde	
Arbeidaren		Harald Heide Steen	
Naturen		Sossen Schjelderup	
Gategjenta		Ragnhild Hald	

Gatefeiar, ekspeditrise, røyster.

Orkesteret: A. K. Nielsen

Scenebilete:

I akt	II akt
1. Fortauet	13. Jakta tek til
2. Kontoret	14. Stopplys
3. Heimturen	15. Songen
4. Bilete av far og mor	16. Kyrkjegarden
5. Bryllaupet	17. Ein naturvakker stad
6. Morgonstemning	18. Fotbad
7. Danse du bureau	19. Den lyse natta
8. Ein hyggeleg kveld	20. Gata sperra
9. Chanson du bureau	21. Det tome huset
10. Sondag	
11. Skogturen	
12. Daglegstovebordet	



Bedriftsmusikk (musikk til arbeidet).
Sjefstelefonanlegg for kontorer og bedrifter.
Radiodeler og tilbehør i godt utvalg.

TEM A/s
Radioservice A.s)

lo - Tlf. 41 35 15
banetorget)

søkt lyd kvalitet.

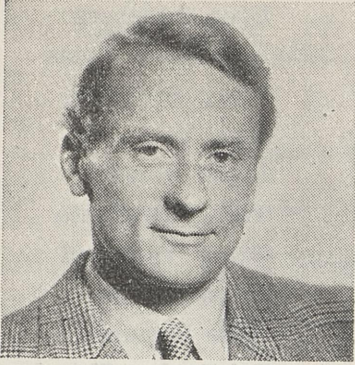

Carsten Winger

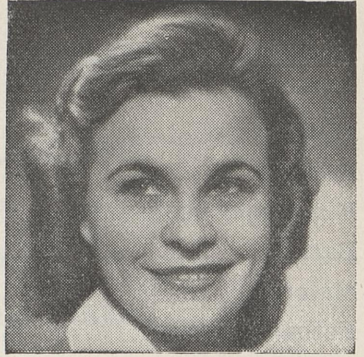

Eva Strøm Aastorp



Alf Sommer



Lydia Opøien

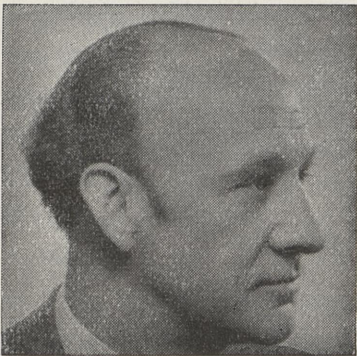

Helge Essmar



Ragnhild Hald

Repros

o.



Hoffkledd er velkledd

O.L. HOFF ^A/_S

TOSTRUPGÅRDEN KARL JOHAN 25

Besøk

Excelsior

SKOTØIMAGASIN

19 GRENSEN 19

ETABL. 1910



Ingolf Rogde

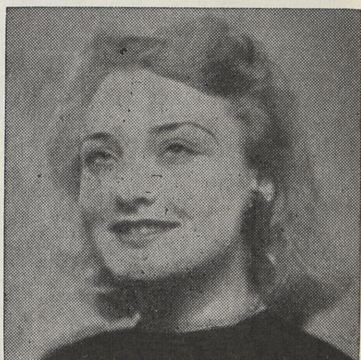

Sossen Schjelderup

Sportsutstyr

kjøper De best og billegast hjå

Bjørndalens Sportsforretning

Markveien 58, Oslo - Telefon 37 00 69

NATIONEN

Landmandspostens Dagutgave

Hovedorgan for Noregs Bondestand

• *Har De stoff?*

Jeg anbefaler de nyeste modeller i herreskredderi.

ØVRE FOSS 4 **ISAK BØHLER** TLF. 37 58 45

Utdannet ved Tailor Gütters Academi — London.

Tegn Deres livsforsikring i

GLITNE

Det er god livskunst.

*Fornuftig vedlikehold er lønsamt,
og gjer heim og arbeidsstad fager og uneleg.*

Eg har fyrebils einesalet av den mønsterverna TO-taburetten.



Målarmeister

A. DOLVE

Lofthusveien 37, Grefsen — Telefon 37 11 15 - 37 52 55

Vårens nye modeller
i damehatter

ankommet

Anna Skullerud

Storgaten 2

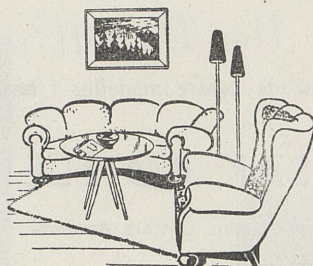

Vi leverer overstoppede møbler, — etter bestilling og etter mål. Håndverksmessig kvalitetsarbeide

futurum

KLINGENBERGGATEN 4 (ved siden av «Regnbuen»)

C. L. AUGUSTSON A.s

Maridalsvn. 8, Oslo. Tlf. 412273, 414167

Speilfabrikk og glass-sliperi

Patent: «Idealspeilet»

Kjente Oslo-adresser for landbruket.

Norges Kjøtt- og Fleskesentral

Schweigaardsgate 2 (Kjøttshallen)

Inngang Grønlands torv

Sentralbord 68 35 00

Norges Bondelag

Kronprinsensgt. 9

Sentralbord 33 23 85

Norske Melkeprodusenters Landsforbund

Bredgt. 10^v Sentralb. 6819 80

Landbrukets Sentralforbund

Kronpr.gt. 9^{IV} Tlf. 33 23 85

Norske Meieriers Salgsentral

Bredgt. 10 Sentralb. 6818 86



Husmødre!

Husk at mel må oppbevares *tørt, kjølig og luftig*. Ødelegg ikke store formuer for landet ved dårlig lagring av mel!

Alt i gavekeramikk



Før De kjøper gaven,
gjør et lite besøk hos

TUNE-KERAMIKK

Vinkelgården — Majorstua

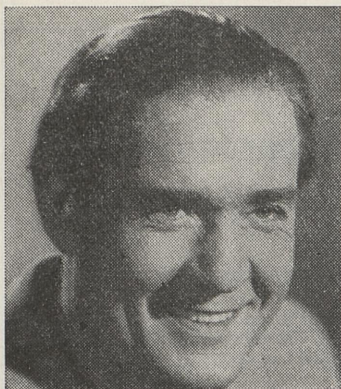

Harald Heide Steen



A. K. Nielsen

A.s Polyfoto TEATRETS FOTOGRAF

Stortingsgaten 18, Oslo (Casinogården) — Telefon 42 41 22

Forretningsfolk

og andre som vil ha prentesakene
sine på norsk, vender seg til:

JOHANSEN & NIELSEN
BOKTRYKKERI

Pilestr. 45b · Telf. 46 14 93, 46 26 92 og 46 75 42

Else Ruud

Damefrisørsalong

St. Olavsgt. 23 Idrettens Hus

Smarte og raffinerte frisyre

Lundqvists

MONTERBARE LAGERINNREDNINGER

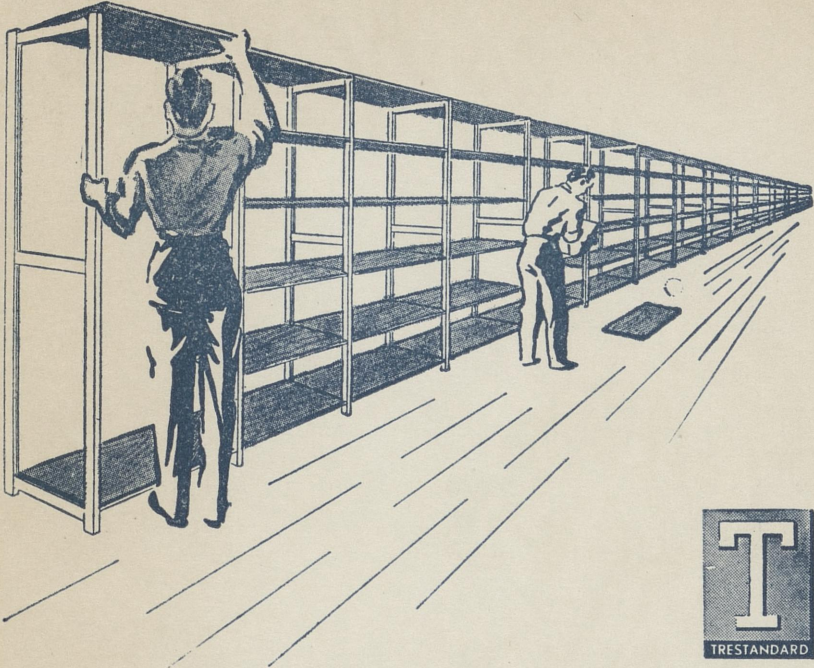

Ny løsning av lagerproblemet.

Våre lagerreoler består av et system av standarddeler som gir nesten ubegrensede kombinasjonsmuligheter. Konstruksjonen er enkel og bærekraftig, oppsetningen kan lett utføres uten verktøy selv av ikke fagfolk.

På grunn av den enkle monteringen er det en lett sak å utvide en allerede oppsatt lagerreol med flere seksjoner eller hyller. Likeledes å forandre hele innredningen eller deler av den.

Våre monterbare lagerreoler kan kombineres med våre skuffeseksjoner, smådelskap og skillevegger som bygges inn i hyllene på den plass som ønskes.

Lundqvist lagerreoler anbefales for så vel store som små bedrifter, til kontorarkiv, butikker, mindre verksteder osv.

Vi står gjerne til tjeneste med løsning av Deres lagerproblemer.

TRESTANDARD^{AS}
SERIEPRODUKSJON AV STANDARDUTSTYR

Postboks 4419 OSLO Tlf. 68 19 42

Magasin du Nord 0/5

