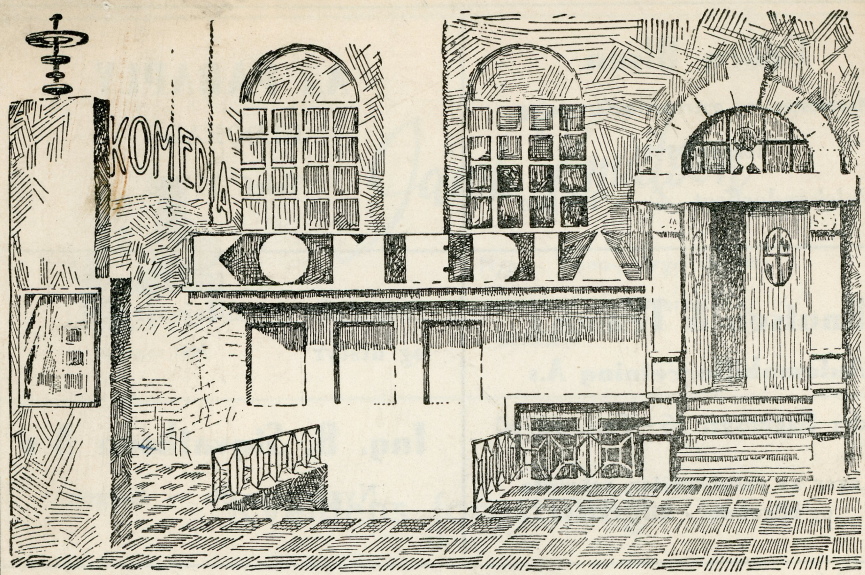

SESONGEN 1950—51

PROGRAM

Eva PARFYMERI
Kong Oscarsgt. 31 – Telefon 12 104

LAT KVAR HA SITT

Folkekomedie i 3 akter av HALLVARD SANDNES

Georg Olsen

Murmester- og entreprenørforretning

Telefon 15901

Valckendorffsgt. 4 — Bergen

A.s PARAPLY

ELDORADO

Telef. 17 498

Knutsen & Træen's

Automobilforretning A.s

Lyder Sagensgt. 15 - Telf. 13760

Lager av reservedeler, rekvisita og bilgummi - Bilverktøy

Elektriske installasjoner og utstyr

Ing. B. Sigvathsen A.s

Nygårdsgt. 56 — Bergen



TRELAST - JERN
MURMATERIALER
BYGNINGSARTIKLER

A/S FLORVAAG BRUK

VALCKENDORFFSGT. 4, BERGEN . TELEFONSENTRAL 17637

Innbydelse - -

Idag sitter De i teateret og ser skuespillere, kulisser og dekorasjoner.

Imorgen hilser vi Dem velkommen på byens store galleri, Fløyfjellet. Fra 300 meters høyde blir havet og øygarden den fjerne bakgrunn. Toppene Lyderhorn, Damsgårdsfjell, Løvstakken, Tysnessåta og Ulrikken ruver som veldige dekorasjoner, og der nede på scenen mellom Byfjorden, Lungegårdsvannene og Nordåsvannet der kjører og kravler og går de tusener mennesker i alle sine roller.

Velkommen til naturens store skuespill.

FLØIBANEN


Grunnet 1896

Jacob Knudsen

Flygel-, Piano-, Orgelfabrikk
Stemming — Reparasjoner — Modernisering
BERGEN

Kveldens forestilling

er en folkekomedie av den sorten Komedia har presentert endel av i de siste årene. Rett nok har komedien denne gang mindre persongalleri enn vanlig i folkekomedien. Det komiske paret „drengen" og „tjenestegjenta" er bl. a. borte. Dette gir imidlertid større spillerom for dem som er igjen.

Vi håper komedien vil more publikum i tiden framover.

— — —

Teatrets neste nyhet er et stykke som setter store krav både til skuespillerprestasjonene og det rent scenetekniske. Komedia har derfor engasjert gjesteinstruktør til dette stykke og de fleste av teatrets skuespillere er i ilden.


BUNDTMAKER
Kåre E. Kvammen.
•PELSVARER•
TELEFON • 16017 • CHR. MICHELSENGT. 5 • BERGEN

Norges Brannkasse

Grunnlagt 1767

Forsikringstakernes eget trygdelag siden 1767. — Premier og fonds 80 mill.

SKADEFORSIKRING

mot brann og annen skade på hus og hjem, løsøre og varer — bygninger også under oppføringen.

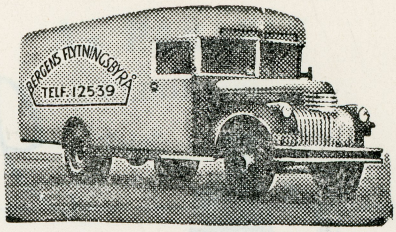

Bergens Flytningsbyrå

Spes.: Flytning — Innpakning — Møbellager — Fortolling — Forsendelse inn- og utland

Nygårdsgt. 13, Telf. 12539

Biledning privat



Teatersjef Alv Hordnes

MØBLER —

som er praktiske — pene og økonomiske er grunnlaget for en moderne og hyggelig møblering.

MØBELCENTRALEN

VESTLANDSK INDUSTRI

Telefon 10676 - 12466

VALCKENDORFFSGT. 2 — BERGEN

Glasser
Visere
Fjærer

FORD
GT. 6 — TELEFON 15 726
Vi sender alt i oppkrav

T. Lavik
Øvregt. 12
Torvalmenning 8
SKOTØIFORRETNING

Pettersson & Gjellesvik
AUT. INSTALLATØRER
V. Torvgt. 2 - Telf. 14088

Alt i MØBLE
Kato Fo
Gimlehjørnet, K


En forfriskning
i pausen.
Hansa

Elektriske A.s
lm. 7, Bruns hus
Tlf. 10 057

lasjons- og utstyrsforretning
disposisjon

Alt i
ØBLER
enhver smak
ethvert bruk
A. Olsen
Utstyrsforretning
scarsgt. 4 & 5

Lat kvar ha sitt.

Folkekomedie i 3 akter av **Hallvard Sandnes**
Stelt til for Komedia av **Claus Lavik**
Sett i scene av **Helga Backe** — Dekorasjon: **John Bredenbekk**

PERSONAR:

Lars Storebø, enkjemann	Johan Øvretveit
Torstein Storebø, gamal ungkar	Alv Hordnes
Salve, systerson hans	Knut Ørvig
Brita, tenestgjente hos Lars	Helga Holdhus

Musikk i pausene fra **MUSIK-MAGAZINET A.s** — Strandgt. 12

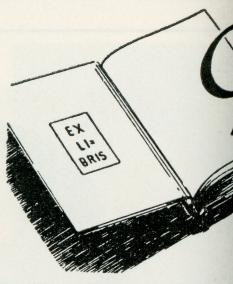

skinnend
rent-me
SÆPO
den ideelle s

Ull — bomull —
&ÍCL
Strandg
«Stedet for stoffe

SKO for alle anledninger
i stort utvalg —
City
SKOMAGASIN A/S STRANDGT. 70

Engens Blomsterhandel
E. Pehrson — Engen 35
Bukett & Kransebinderi
Vi bringer
Forretningen telefon 17 254, Gartneri 52 101

For hus og hytte —
gode ting til pryd og nytte. —
BLINDES UTSALG
Rosenkrantzgt. 5 - Bergen - Telf. 11967


NORDISK
HATTE

Gula Tidend

er sambandsbladet millom by og bygd. Der møtest meiningane til eit fruktberande ordskifte. Der talar båe partar „ut av posen", og det kjem fram synsmåtar som har stort verd for utformingi av økonomisk og kulturelt samarbeid.

Ting Gula Tidend! Ring 14200 - Kaigt. 8

Bladpengar kr. 3.— fjordungåret



Johan Øvretveit

Overrettssakfører

A. Grimelund

Procedyre — Økon. ordninger

Olav Kyrresgt. 9, 2 etg.

Telef. 11247 — 16359

Bese vårt lager av

MØBLER

P. Larsen

MØBELFORRETNING

VETRLIDSALM. 8

ARNE LOCKERT

Skredderi

Populære priser
Nye fasonger

Adr.: Nygårdsgt. 2a - Telef. 17806
Urmaker Finckelsens hus, Bergen

SLAKT

Axel Johannessen

Innehaver: Knut Johannessen
Basaren - Slaktehuset
Tlf. 56547

Mottar alle sorter levende og død slakt
Hurtige og greie oppgjør



Helga Backe



Helga Holdhus

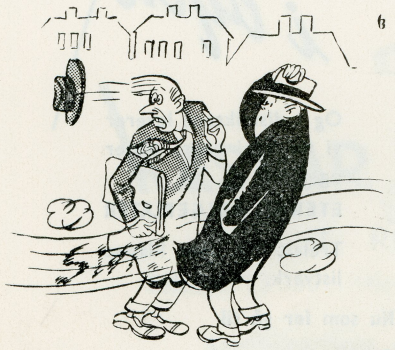

Hvor skulle han hen?

Fra Komedia

til

Dahm & Co.

Elektrisk utstyr & radio
Strandgaten 18

Hopsdal & Dahl

Aut. elektr. installasjons- og utstyrsforretning

RADIO

Tornøegården, Bergen

Tlf. 13996 — 13870

Presanger, Souvenirs

Leketøy i rikt utvalg

KINA—JAPAN HUSET A/S

Halfdan Hjorth

Telefon 13415

Tårnplass 3 (Kjøpmannshuset Fortunen)

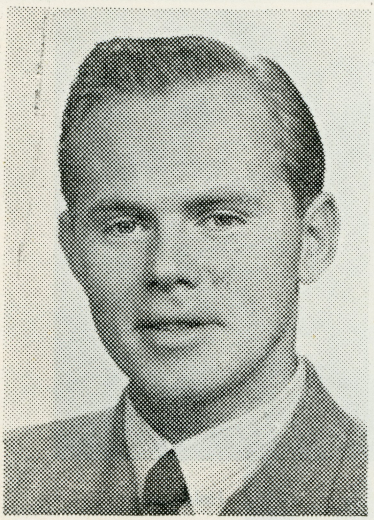

Knut Ørvig



Overalt i byen

Og i distriktene leverer vi nu alt i papp, plater og finèr.

ETERNIT BØLGEPLATER

Trelast og 1ste klasses listverk.

Nu som før gå til

A/S H. NAMTVEDT TREIDTFORRETNING

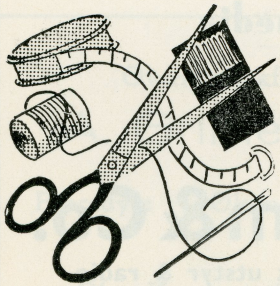

HERRE-EKVIPERING

Dresser syes efter mål

Telef. 15 997

A/S HAKA **Håkonsgt. 33**

KAFFE — SMØRBRØD — BRUS — ØL

BRYGGESPORENS CAFE

Magnhild Larsen

BRYGGESPOREN 2
TELEFON 15 577

Åpent ifra 5 morgen til 8 aften

CAMPBELL·ANDERSENS·ENKES

Telefon 98 195 - Telegramadr.: „Campelco"

Damsgårdsveien 77, fabrikk
Strandkaien 4, butikk

BERGEN

Fiskeredskaper

BESØK

FANAHALLEN

Alltid gode filmer

A. THORESEN

Møbeltapetserverksted

Lille Solheim 86 — Telef. 96 530

Fagmessig arbeid
Hurtig levering

Alltid godt utvalg i **Hansker og Væsker.**

Strømper – Undertøy m. m.

HANSKEMAGASINET

Vaskerelven 30 - Telefon 14 932

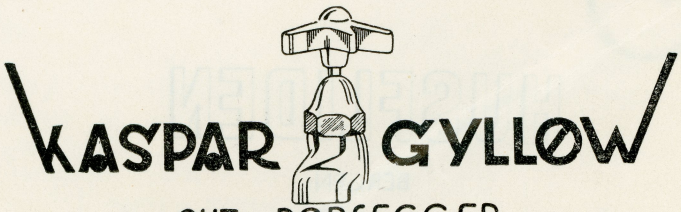

AUT. RØRLEGGER

Telefon 13 356 - Olav Kyrresgt. 28 - Eldorado

Sanitæranlegg - Sentralvarmeanlegg
Reparasjoner

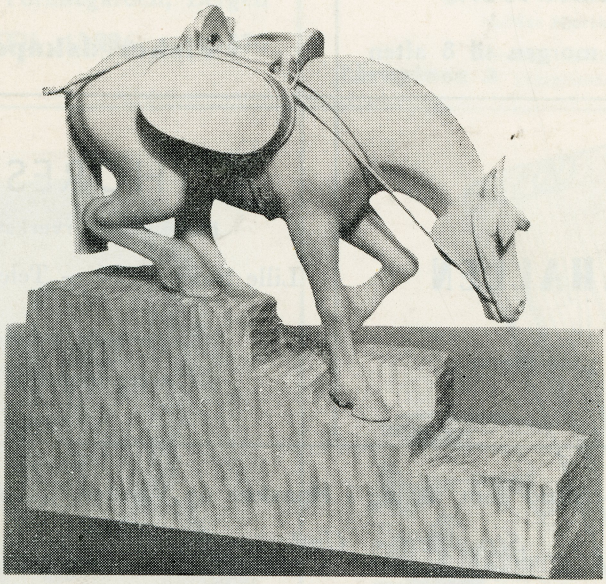

HUSFLIDEN

BERGEN