TRÆLAST

til

Nybygg
Reparasjoner
Snekkerier

H. NAMTVEDT

28/6-40

Program

for

KOMEDIA

Sommerteater 1940

Etikettfabrik
PROTECTOR
TLF. 11.652
BERGEN
Stempelfabrikk

BENYTT
BERGENS PRIVATBANK

TIL ALLE DERES
BANKFORRETNINGER

BERGEN – OSLO
HAUGESUND

FILIALER:
Eidsvoll – Lillestrøm – Odda
Sandvika – Sørumsand – Tyssedal

Kjøtt
Vildt
Delikatesser

Gode varer! *Rimelige priser!*

Telefon 14341 / 15941

L. & J. Risa A/S

Torvet 7

ISOLASJONSPLATER
PAP
KRYSSFINÉR



A/S PAAL KAHRS

TRÆLASTFORRETNING

DET LØNNER SIG FOR DEM
å såle på vårt moderne verksted.



KROEPELIENS HUS TLF. 11840
STRANDGATEN 18

Høyes Gullsegl

Det fremragende norske merke

Høyes Vermouth

Stimulerende — forfriskende





Gudrun Møklebust

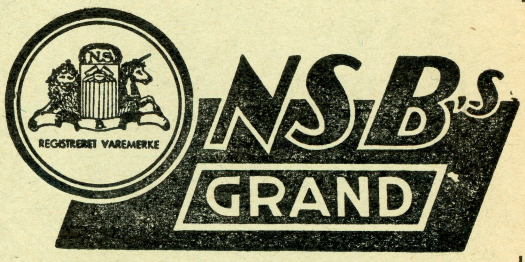

SKJORTER & PYJAMAS

er toppen av kvalitet i alle prislag
Fabrikeres og garanteres av / / /

Norsk Skjortefabrik A/S

Benytt montører fra

Telef. 14521

BERGENS INSTALLATIONS BUREAU A.s

Sterkstrømsanlegg Svakstrømsanlegg Elektriske uranlegg
KOHLER automatiske lysanlegg for skibsbruk, hytter, gårder. Reserveanlegg for banker, hospitaler o.s.v. Starter og stanser uten betjening, pålitelig og hurtig. Alle størrelser og spenninger.

Folk og Fant

er skrevet av Telemarkingen Jostein Nådland, søn til den bekjendte skolemann Jakob Nådland som drev Telemark folkehøgskule i Kvitseid i mange år.

Forresten om man ikke hadde kjenskap til at hr. Jostein Nådland var Telemarking, vilde en skarp iaktager som ser „Folk og Fant" snart finne ut, at forfatteren måtte være Telemarking. Det djerve sprog, de saftige vitser, og morsomheter, sagt halv i spøk, halvt i alvor, er typisk for telemarkingene, man skal ikke ha reist lenge i Telemark før man blir op i under for deres skarpe og ledige tunge, deres vidd og slagferdighet. Mange av de replikker som forekommer i stykket (og som kanskje synes nokså kraftige for oss vestlendinger) kunne således meget godt vært brukt i det daglige liv i Telemarken. Jostein Nådland som er en yngre mann, og som mestedelen av sin tid har levet oppe i Kvitseid i Telemarken, hadde som ventelig var mindre kjenskap til scenens virkemidler, og den tekniske utforming som teatret forlanger. Teatersjef Nygard har her hjulpet til og lagt stykket tilrette for Komedia.

„Folk og Fant" gikk første gang her på Komedia våren 1935, og gikk henimot 50 gange en suite. Teatret reiste så på en kortere turne med det her på vestlandet, hvor det blev spilt henimot 30 gange. Om høsten 1935, efter at teatret var ombygget blev det tatt op igjen, og gikk da rundt om 20 gange. Det har således vært spillt alt i alt her på Komedia ca. hundrede gange. Når teatret nu har funnet å sette det op igjen, er det for, at vi før har hatt så stor glede av å spille dette stykke, og håper at publikum vil ta like godt imot stykket nu som sist.

Jostein Nådland som selv er ansatt ved Telemark folkehøgskule har syslet med skrivearbeide helt fra han var gutt, og da han jo ennu er en ung mann kan vi sikkert vente mer fra hans hånd.

Stjernesalen, Boulevard

Byens moderne Danserestaurant

Grand Cafe

1ste og 2den etasje vår nye centrumsrestaurant.

Begge etablissementer anerkjendte spisesteder

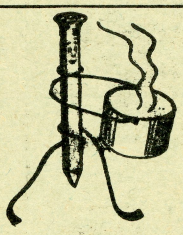

Tidsmessig kjøkkenutstyr

n.d **STENDER** A.S har det



OG

g for huden.
older huden
og den lar



øier
øier
øier

und
siden 1875

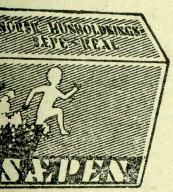

norsk sepe
til allslags vask.
bedre!
L & SØN
Bergen

I pausen —
GRATO - SOLO - EPLESEKT
GRAPE FRUKT SQUASH
Hansa
FRUKTDRIKKER

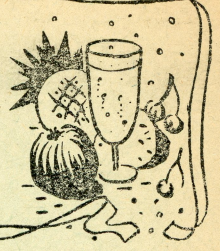

Alle sorter
Bygningsartikler
LEIF OTTESEN
Telefon 16760

„Folk og Fant"

Folkelystspill i 3 akter av: **Jostein Naadland**
Bearbeidet for Komedia av: **Lars Nygard**

PERSONER:

Per Jonslid (gammel ungkar)	Lars Nygard
Nils (bror til Per)	Alv Hordnes
Tone (budeia på Jonslid)	Gudrun Møklebust
Anne Marie (gjente på Jonslid)	+ + +
Ei taterkjerring	Borghild Foss
Jonas (ung tater)	Per Grut Løvig
Tater-Oluf (far til Jonas)	Lars Gåsdal
Sina Snippen	Borghild Foss
Ei tatergjente	—„—
+ + +	**Ingrid Meyer** (Debut)

Handlingen foregår på tunet på Jonslid i løpet av en sommer.

Musikk fra MUSIK-MAGAZINET A.s — Strandgt. 12.

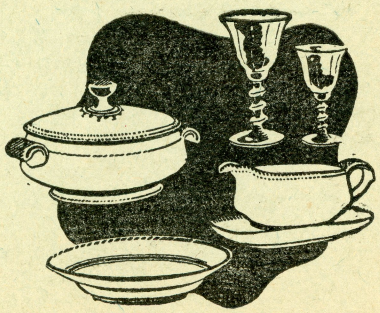

De får det hos

KOLDERUP STRANDGT. 60

BERGENS GLASMAGASIN A/S
O. KYRRESGT. 9

Byens m



Telegraf

PORTE
SEDDEL
SKOLEN
SKINNN
Barberetu
KUFFERTER &
til absolut billigst
Barberblader 100 s
THV. MONSE
Kortevarer E

Bóbak

Mindes
FJELL-
C

Moderne og
kjøkkenutstyr
Wall

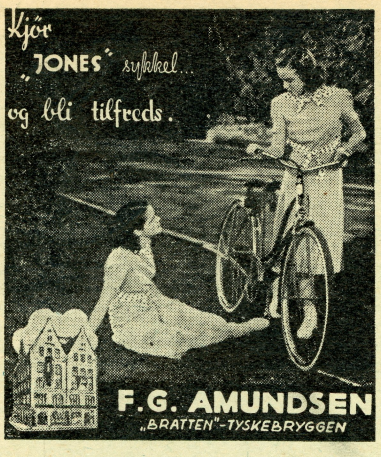

Edwin Andersen

Kjøtt-, Pølse- og
Delikatesseforretning

Store Markevei 2 - Telefon 13118

Stadig godt utvalg av beste sort kjøtt og flesk til billigste priser. Alle finere påleggssorter. — —

Aftenens debutant



Ingrid Meyer er født bergenser, og har efter hvad hun selv sier, helt fra hun forstod hvad teater var, hatt interesse for scenen. Hun har således helt på egen hånd instudert flere store roller av våre klassikere, vært med der hun kunde komme til, både ved skoleforestillinger og amatørskuespill. Dette kan være både godt og dårlig — kanskje helst det siste, da en amatør som oftest flyter på nettop det som er feil for en skuespiller. Men det viser jo at interessen er der — hvad som mer er, får tiden vise. Hun er jo ung, bare vel 19 år gammel, så om hun gjør feil til å begynne med, er der anledning til å komme bedre igjen neste gang, for — — å være ung er nemlig et godt lyte.

Specialforretning

Linoleum - Gulvtepper - Tapet

A/S ALF CARLSEN
TAARNPLASS 3

Rett over Tinghuset

Vi renser og presser Deres
Hatt, Frakke og Dress

American Press

Chr. Michelsensgate 4

Henter og bringer.
Ring telefon 12211



Linoleumsspecialen
Kong Oscarsgt. 5

Alt i
MØBLER



n.a.Olsen
MØBEL- og UTSTYRSFORRETNING
KONG OSCARS GATE 4 og 6

Billigsalg av
BØKER
hos

B. Madsen
BOKHANDEL A/S

Torvgate v. Bennett – Telefon 12200



„Skomaker bli ved din læst —"

I 30 år har jeg reparert allslags skotøi så det holler.

M. STOLLER
Nygårdsgaten 46

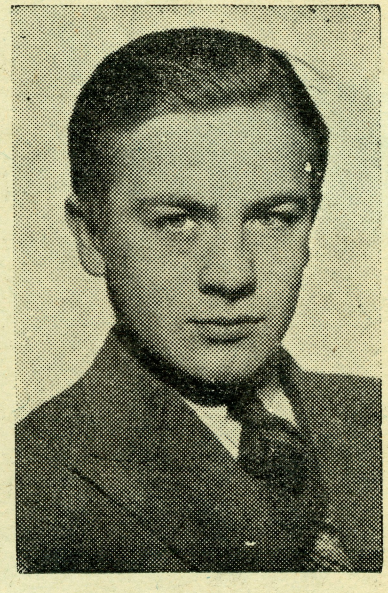

Per Grut Løvig

P. Pettersson Gjellesvik
SPECIALITET SVAKSTRØMSANLEGG
AUT. INSTALLATØRER
Vestre Torvgate 2 Telefoner 16 365 — 13 37

Varslingsanlegg for luftangrep — Brand-alarm
Elektrisk boligopvarmning.

FRILUFTs folk



PROTECTOR
er specialforretning i
etikett stempel og skilt branchen
Det gir garanti ved kjøp

Godt utvalg i
TURUTSTYR
Spesialforretning i
OLJETØI

JACOB SCHJØTT
på BRYGGEN